

NOTTONVILLE

Fiche commune - NOTTONVILLE

Population totale	294 habitants
Nom des habitants	Nottonvillois
Superficie	0 Ha
Cantons	VOVES
Arrondissements	CHÂTEAUDUN
Circonscription	Châteaudun
Intercommunalité de rattachement	
SIRET	21280283900010

Mairie

**1 rue de la Poterie
28140 NOTTONVILLE**

Téléphone : 02 37 96 91 77

Fax : 02 37 96 91 77

Email : mairie.nottonville@wanadoo.fr

Horaires d'ouverture

Lundi de 8h30 à 12h30 et de 13h30 à 17h30

Mercredi de 14h00 à 19h00

Vendredi de 8h30 à 12h30

Maire



Mme WEILL Mathilde

Profession :

Autres mandats :

Téléphone professionnel :

Téléphone personnel :

Secrétaire

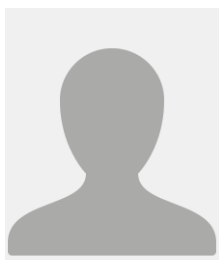

Mme DOISNEAU BAPTISTINE

Adjoints & Conseillers

1 ^e Adjoint	M. VILLEDIEU Moïse
2 ^e Adjointe	Mme VASSOLT Sophie
3 ^e Adjoint	M. DELPORTE Joël
1 ^e Conseiller	M. DELEUZE Clément
2 ^e Conseiller	M. CHANTEU Sébastien
3 ^e Conseillère	Mme BOUVET Cyndie
4 ^e Conseiller	M. BRAULT Jérémy
5 ^e Conseiller	M. HELLEC Olivier
6 ^e Conseillère	Mme LEROUX Elisa
7 ^e Conseiller	M. VILLEDIEU Philippe
