

SENONCHES

Fiche commune - SENONCHES

Population totale	3079 habitants
Nom des habitants	Senonchois
Superficie	6200 Ha
Cantons	ST LUBIN DES JONCHERETS
Arrondissements	DREUX
Circonscription	Dreux
Intercommunalité de rattachement	Communauté de communes des Forêts du Perche
SIRET	21280373800013

Mairie

Hôtel de Ville
2 rue de Verdun
28250 SENONCHES

Téléphone : 02 37 37 76 76

Fax : 02 37 37 92 92

Email : mairie@ville-senonches.fr

Site internet : senonches.com

Horaires d'ouverture

Du lundi au jeudi de 9h00 à 12h00 et de 14h00 à 18h00
Vendredi de 9h00 à 12h00 et de 14h00 à 17h00

Maire



M. NICOLAS Xavier

Profession :

Autres mandats :

Téléphone professionnel : 0237377676

Téléphone personnel :

- **Président** de l'intercommunalité : [ENERGIE Eure-et-Loir](#)
- **Président** de l'intercommunalité : [S.I. de Production et de Distribution d'Eau Potable du Val-Saint-Cyr \(SIDEPE\)](#)
- **Vice président** de l'intercommunalité : [Pôle Territorial du Perche \(PETR\)](#)
- **Conseiller communautaire** de l'intercommunalité : [Communauté de communes des Forêts du Perche](#)
- **Président** de l'intercommunalité : [Communauté de communes des Forêts du Perche](#)
- **Conseiller Départemental** du canton : [ST LUBIN DES JONCHERETS](#)

DGS

Mme JEANNE Laure

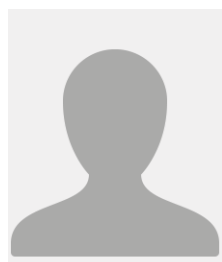

Adjoints & Conseillers

1 ^e Adjoint	M. GOURLOO Eric
2 ^e Adjointe	Mme YVEN Liliane
3 ^e Adjoint	M. PERIER Valéry
4 ^e Adjointe	Mme DUTTON Janine
5 ^e Adjoint	M. QUINET Jérôme
1 ^e Conseiller	M. DESMONTS Jacques
2 ^e Conseiller	M. VERCHEL Marie-Thérèse
3 ^e Conseiller	M. NEUVILLE Jean-Paul
4 ^e Conseiller	M. VIGNERON Jacky
5 ^e Conseillère	Mme MEUNIER Claudine
6 ^e Conseiller	M. BIRULLEAU Pascal
7 ^e Conseillère	Mme JOAQUIM Marie
8 ^e Conseiller	M. MARTOJA Philippe
9 ^e Conseiller	M. KOUTOU Antoine
10 ^e Conseiller	M. MARTINS Noel
11 ^e Conseillère	Mme ASTRUC Lydia
12 ^e Conseillère	Mme BOSSENEC Elodie
13 ^e Conseiller	M. MOREAU Aurélien
14 ^e Conseillère	Mme HALLAVANT Sophie
15 ^e Conseillère	Mme BAUER Emilie
16 ^e Conseillère	Mme MANCEL Paula
17 ^e Conseillère	Mme COPEZ Sandrine